大光報

廣州版（總社）

登記證：京警粵字第二〇四號

社長：陳錫餘

社址：廣東廣州光復中路七十四號

電話：編輯部：一一五七四三 經理部：一一五七四三 營業部：一一八八五

電報掛號：廣州 七四一一

粵南版：廣東湛江市赤坎光復路

粵北分館：廣東韶關風度中路九十二號

粵東版：廣東汕頭市昇平路七十四號

海南版：廣東海口新華路十一號

今日出紙兩大張

報費零售每份國幣弍拾萬元（外埠另加郵費）

中華民國二十八年七月七日創刊

新聞紙第三〇五九號

交通銀行股東公鑒

茲經董事會議決自七月廿四日起開始暫先墊付三十七年度股利之一部份計每股十五萬元俟年終總決算後於應發之股利數內扣還並俟下屆股東總會提請追認特此公告即希各股東持憑股票就近向各分支行辦事處洽取爲荷

交通銀行總管理處啓

聞

先嚴陳公玉崑痛于民國三十七年七月十七日下午一時魂歸天國享壽六十二歲謹定于本月二十六日上午十一時在東山寺貝通津路東山浸信會堂舉行出殯典禮隨即發引安葬沙河馴馬崗浸信會墳場哀此訃

孤子肇興 隆 泣告

治喪處梅花村二十九號本宅

國立唐山工學院廣州區招生

（一）報名日期地點：七月廿七至廿九日在東山培道女子中學校（二）考試日期：改定八月五六兩日（三）報名及試卷費：改定國幣一百萬元（四）索簡章處：東山恤孤院路第三區工路局每份收印刷費一萬元（五）其餘照七月十四十五十六三日廣州大光報所登廣告

教廳立案 珠海中學招生

（一）班級：（1）秋季高初中一年級新生（2）春秋季高初中一二年級轉學生（二）報名日期：即日起至考試前一日止（三）報名地點（1）東山竹絲崗本校（2）惠愛東路芳草街珠海小學（四）考試日期：第一次——八月十二日（農曆七月初八日）第二次——八月廿六日（農曆七月二二日）（五）考試地點：竹絲崗本校

董事長黃麟書 校長趙華聲

立案 青年會中學 職校 招生

班額：中學部高初中一年級．職校部計政．英文．報名日期：即日起至八月卅日止．考試日期：中學部第一次八月十二日第二次八月卅一日．職校部八月五日．校址：長堤青年會後座．簡章備索．

中學校長胡繼雄 職校校長鄺嵩齡

廣州青年會中學校友注意：

查我母校校友頗衆自抗戰後散處四方茲爲籌組校友會起見擬定期召集商討進行用特登報通告希我歷屆校友即到長堤青年會事務所或母校校務處登記以便再行函約

發起人：曹炎申 曾恩濤 胡繼雄 關傑才 鄒雄傑 林舒雲 啓

國防部測量學校招生

卅七年度招考正班五科系（大地測量，航空測量，地形測量，製圖，儀器製造）一年新生（男生）在全國分九區舉行，共取錄一百二十名。（一）招考資格：高中畢業或同等學校畢業，年齡在廿四以下者，（二）修業年限：四年（三）報名日期：七月二十日至廿九日夏令鐘午前八時至十二時半。地點：在廣州市文德路華南中學禮堂，（四）報名手續：1填報名單2繳證書（驗畢，即日或翌日發還）3繳最近二寸半身照片四張4交報名費。（五）考試日期：八月一日至二日，地點：華南中學（六）取錄：在廣州登報，並分別函知本人，指定集中地點，派員率領，送至蘇州本校，旅費公給。（七）待遇：在學期間，一切公費，畢業後，分發任用，照技術人員待遇。（八）附註：函索章程，附郵票四萬元

國防醫學院招生

1 大學部：醫科，藥科，牙科，護理科

2 職業教育班：藥學班，高級護理班，營養班，理療班

3 報名日期：卅七年七月廿日至卅日

4 報名地點：廣州西村廣州總醫院（詳章備索）

廣東光華醫學院招生

報名日期：七月二十日起至八月七日止 地點：先烈南路本院 泰康路本院附屬醫院 考期：八月十一日十二日上午八時 考試地點：先烈南路本學院 章程備索

教廳立案 華夏中學招生

（一）班級：（1）秋季高初中一年級新生（2）春秋季高初中各級轉學生（二）報名日期：即日起至考試前一日止（三）報名地點：（1）東山農林下路本校（2）文德路國立北京同學會（四）考試日期：第一次——八月十日 第二次——八月廿五日（五）考試地點：東山農林下路本校

董事長張雲 校長戴詩成

開辦四十餘年 教部教廳立案 千頃中學招男女生

班額：（一）高初中一年級新生各兩班（二）高中一二年級轉學生

試期：八月一日

優待：黃姓子弟及清貧學生各發獎學金國幣一千萬至二千萬元

校址：新維路 膳宿：俱備

董事長黃希聲 校長黃福全

華僑大學招生

（一）校址：香港沙田（二）學制：1.文學院：中國文學系，教育系，經濟系。2.工學院：電機工程系，土木工程系。3.商學院：會計系，工商管理系，銀行系，國際貿易系。（三）報名日期：七月十五日至七月廿七日（四）報名地點：廣州惠愛東路中山大學附中（五）考試日期：七月廿九日（六）考試地點：廣州惠愛東路中山大學附中（簡章備索）

校長王淑陶

立案 大中中學招生

學級：秋季高初中一年級新生 春秋季高初中一二年級轉學生

試期：八月九日

膳宿俱備 免收宿費

報名：（一）小北登峰路本校（第六路第十二路車直達）（二）惠福東路一六八號青雲學校

董事長區萃崙 校長李慶榮

國立南寧師範學院卅七年度招生廣告

（一）名額：教育，國文，史地，英語，理化，數學博物七系各系一年級新生各三十名（二）報名及考試日期：八月二日至五日報名，八月九十兩日考試。（三）考區：分南寧，桂林，廣州，南昌四區。（四）報名及考試地點：南寧——河堤路本院 桂林——省立醫學院 廣州——東橫街廣州大學 南昌——江西省教育廳（五）院址：廣西南寧 附註：簡章來報名處取閱

教育局核准設立 藹文中學招生

（一）高中初中新生及一二年級插班生（二）報名七月二十五日起，考試八月五日（三）優待小學教員子弟入學得經證明免繳學費（四）清寒學生入學考試成績乙等以上者得申請免費（五）校址中華中路起雲里十二號或中華中路二五四號之一

創辦人歐陽駒 莫紀彭 黃文山 校長陳洪有

廣州市東莞同鄉會召集會員大會通告

本會定七月廿五日（星期日）下午一時，假座文德路華南中學禮堂，開第二次會員大會，選舉第二屆理監事．除呈報社會局屆時派員蒞會監選外．特此通告，凡已登記領有卅七年度會證之會員，務希依時携證出席爲要。

廣州市水利 機械 土木 電機 市政 化學 礦冶 工程技師公會徵求會員並開成立大會通告

本公會奉廣州市社會局核准籌備組織公會凡領有各該科技師技副證書或在國內外專門以上學校該科畢業會從事該科職業三年以上現在廣州市者均得爲該科技師公會會員凡適合上列之資歷而願意參加者請於本月廿五日下午二時到文德路留美同學會報名並同時開成立大會選舉理監事除呈報外特此通告

兩廣鹽務管理局招商承製稅警冬服廣告

本局現需製發稅警冬服一批定於本（七）月廿九日下午二時半在本局公開投標凡屬本市殷實有製作能力之軍服商店有意承製者希即到本局警務科經理股取閱章程并依限繳交押標金屆時參加競投

廣州市私立西南高級無綫電科職業學校招男女新生

一，班別；技術日班二班一百名，技術夜班二班一百名，二，報名日期：即日起至八月七日止，三，考試日期：八月八日上午九時 四，考試地點：本市海珠中路麻竹街本校 五，修業期限：一年 本校設有電報收發實習室電器實驗室及實習電台專供學生實習之用。本校畢業學生學行兼優者由校負責儘先介紹職業。簡章備索

董事長張發奎 校長林郁民

國立中山大學附屬中學招生

（一）班額：「1」初一新生五十名「2」高一新生七十名「3」初中二及高中二轉學生各十名（二）報名日期：七月廿七至八月二日止「星期日休息」（三）考試日期：八月十日（四）報名地點：惠愛東中大附中（五）考試地點：臨時在報名處公佈「六」章程索

廣州大華保險公司召開股東會啓事

茲定期卅七年七月廿九日星期四下午三時「夏令時間」假座廣州市長堤愛羣酒店十一樓開股東大會省覽進支數目選舉董事監察人及討論業務進行凡我股東務希依時出席共商一切爲禱

大華保險有限公司董事會啓

注意事項（一）携帶股票或息摺到領選舉票（二）本公司股息前經登報分期開派如未簽領者請隨時携帶息摺到愛羣酒店賬房黃敦學處簽領（三）開會舟車膳宿費自備

空軍第四軍區拍賣物資啓事

茲有某處存留物資亟需拍賣凡領有政府營業執照願意標投者請自七月廿四日起至廿六日下午六時止携帶證件及登記費五百萬元前往天河站登記由登記處發給看貨證自行前往物資地點看貨訂于七月卅日上午九時在廣州天河站當衆開票其他規定詳投票須知

廣東軍人子弟學校校董會啓事

本校董會於卅六年九月一日成立即席選出李揚敬易纘端梁少芝雷揚威羅玉書等十五人爲校董以利樹宗孔可權梁慶翔陸鐵生胡漢賢五人爲常務董事同年十二月十六日奉市教育局育字第零〇四號批准有案查劉允華等之非法改組校董會二十一人不合定章教育局不予批准其擬行挾持局頒之校董會鈐記業已呈報教育局取銷其一切措施均屬無效特此登報聲明

常務校董利樹宗孔可權梁慶翔陸鐵生胡漢賢啓

赤溪縣深灣村民聲請查究揑名顛倒是非奸徒重要啓事

竊昌貴等向居縣屬潭沖鄉深灣村世外桃源共安耕鑿不料近兩年來本村爲奸匪鍾土生張伙樹所盤踞便置身地獄暗無天日幸得六月廿二日該奸匪爲縣屬各鄉自衛隊聯合痛剿始由本村逃竄別處正慶脫離火坑共圖村中善後乃有無恥奸徒居心險惡竟於此時趁機揑用昌貴等全村老幼名義向層憲及本省各報發出代電以謀傾陷本縣國大代表黃漢源殊堪痛恨除呈報赤溪縣政府鑒核并准分轉層憲查究外特此登報聲明否認希各界人士明察是幸。

張昌貴 張禮鳳 黃漢均 張禮福 張榮祥 張帝水 張水林 張明亮 何佰松 張南伏 陳 波 張石鱗 張慶相 葉美發 張鴻安 吳皇義 黃水木

徵求可力康女郎

本廠現擬徵求青年女郎照片，爲可力康牙膏廣告之用如屬健美活潑、牙齒整齊，而願應徵者請於八月五號前將半身照片兩幅，寄交本市天成路一百二十四號本廠營業部，如經入選，首名酬勞費一億元，二三名各五千萬元。

港粵滬恒中化工廠啓

工程招標啓事

一，工程所在地：石岐烟墩山（即鎮商會後山）二，承商資格：領有廣州市政府甲等營造廠商執照或富有工程經驗者 三，招標日期：國曆卅七年八月五日下午二時 四，開標地點：石岐太平路本會 五，押標金：稻谷二萬司斤 六，取閱圖記：廣州吉祥路一三八號鄭樑建築師事務所

中山縣參議會啓

廣州市廣告業協進會通告

廣協字第三十九號

本會定於本月二十一日至八月十日舉行會員總登記除呈報廣州市政府社會局案外合行通告全體會員知照右通告全體會員

常務理事 陸紹勳 劉少偉 梁仲明 黎武

中華民國卅七年七月廿日

注意：會員到會登記請向建國日報黎武二君接洽可也時間每日上午十時至十二時下午三時至五時

律師朱安瀾代麗華堂買受寶源北街十二號正間吉地通告

據稱憑中買受梁昭信吉地一段坐落逢源段內寶源北街十二號正間經交定訂期本年七月廿八日交易該地如有爭認異議各種轇轕請交易期前聲明向賣主理妥交易後與買主無涉除標貼外請代登報聲明

朱律師事務所：光復北路二十五號 電話：一三一一七三

律師莫玉裴代盧鑑容買屋聲明

據稱：「本人憑中買受溫郭氏溫乃彬溫素珍溫素麗溫素芳溫素玲等所有坐落本市靖海分局段內中華南路石亭巷石亭橫巷門牌第一號屋業一間所有上蓋連地四至均照登記圖爲準四圍牆壁間格俱全經交定立帖茲定期本年八月四日立契交易如對該屋有任何轇轕情事希于交易期前與賣主理妥并向貴律師事務所聲明否則一經交易概與買主無涉請代登報聲明」等語除標貼外合代登報聲明如右

事務所：西堤大馬路廿八號二樓 電話：一四〇八五

律師陳泰來代陳廣興堂與股友德一區羅沙頂受新合成公司承耕新合成圍股份通告

據稱本堂現與股友區陳氏等屬陳氏女區齊歡子區萬祥等全權代理人區周氏預約頂受區本人區周氏承耕新合成圍占股九份之一股份利益及承耕本圍五十四畝四分五厘之耕權利益所有自本年一月起以後至批約期滿爲止連同圍份溢田一畝九分二厘之永遠業權一併預約出頂與本堂承受訂期本年國曆七月內交易如有該股份權利共有一切華洋債務轇轕未清者務於交易期前與區本之繼承人及全權代理人區周氏等理妥一經交易概與本堂無涉請代通告等情查屬確實除標貼外合代通告如上

本律師事務所廣州一德西路四七五號三樓 電話：一五〇二二號

律師岑君謨代區道生堂與陳廣興堂買田通告

據稱本堂現與陳廣興堂預約訂買順德第一區土名羅沙新合成圍原編宙字十五號現編田圖宙字五號稅田一十一畝五分一厘六毫另宙字號內稅田一分八厘四毫合共一十一畝七分（連對換區本股份溢田一畝九分二厘在內）定本年國曆七月卅一日交易如有業權共有經界債務一切華洋轇轕未清者務於交易期前與原業主陳廣興堂理妥一經交易概與本堂無涉請代通告等情查屬確實除標貼外合代通告如上

事務所廣州長堤大馬路一二五號二樓 電話：一七九二一號

律師譚步俠代朱復興堂買受清平路八十四號舖業聲明

據稱：「憑中買受李運啟自置舖業乙間坐落本市陳塘分局段內清平路門牌八十四號所有上蓋連地四至面積照登記確定圖爲準經立帖交定訂期本年八月二日立契交易如對上開舖業有任何轇轕或租賃糾紛係未清楚請於交易前向賣主理妥一經交易概與買主無涉請代登報聲明」等語前來除代標貼外合代登報聲明如右

事務所：大德路二〇一號

和談之謠繪聲繪影
翁揆申言加强戡亂
和謠影响上海股票跌風甚厲

【本報上海特派員羽翔廿四日發專電】連日盛傳和平空氣濃厚，人心頗受影响，以張羣與周恩來晤見爲題，散播消息，繪形繪聲，明眼人知其爲空中樓閣。……股票受其影响，全部跌停板。

【本報南京特派員凌雲廿四日息】……上海來客有告以周恩來將來京談和，官方……

【本報南京廿四日中央社電】翁院長文灝今晚在中央廣播電台向國內外廣播，全文如次：……

開放自備外滙問題
輸管會愼重考慮中
僑滙將照結滙證明書加成津貼

【本報上海特派員羽翔廿四日發專電】……

預算總額九百萬億
歲入核增二百六十萬億
前方作戰將士特予優待

【本報南京廿四日發專電】……

顧維鈞作翁

【本報特訊】上海廿四日外息：駐美……

星期論文
南方大學教育的展望
房喬

……

西北行轅改軍政公署

【本報蘭州廿四日中央社電】……

內匯率修改

【本報上海廿四日中央社電】……

電信局發行有價去報紙

……

鄂水位續漲

【本報漢口特派員廿四日發專電】……

郵滙限額提高
平放寬提取東北滙款

【本報南京廿四日中央社電】……

桂省財政大改革
縣級人員支實物

【本報桂林廿四日中央社電】……

平組會調查「七五」眞相

【本報北平廿四日中央社電】……

荒唐的故事
楊妹不食之謎揭穿前後
本報駐重慶特派員　雨山

……

調統局改隸內部
立院激辯後通過

【本報南京廿四日發專電】……

立院宣告休會
罰金罰鍰提高二十萬倍
財產稅案仍待起草條例

【本報南京廿四日發專電】……

白崇禧飛鄂北上空視察
襄樊隨時可以收復
但國軍另有新計劃不急欲圖此
太原北忻縣主動撤出

【本報漢口特派員織雲廿四日發專電】……

呈總裁核示
國民黨革新方案
將召集立監兩院黨員舉行座談會交換意見

【本報南京特派員凌雲廿四日發專電】……

漢口米價高

【本報漢口特派員織雲廿四日發專電】漢市公教人員七月份……

賴普漢飛青
美將增加油煤輸華

【本報特訊】南京廿四日外息：……

南京選富豪　今日可揭曉

【本報南京特派員金堅廿四日發專電】……

美貸米萬噸　今日可抵滬
善後會改併說不確

【本報上海特派員羽翔廿四日發專電】……

軍校體制將改
國防大學積極籌備中

【本報南京廿三日特訊】……

南京澈底禁賣銀元

【本報南京特派員金堅廿四日發專電】……

華北三大學在武漢招生

【本報漢口特派員織雲廿四日發專電】……

大型颱風襲台灣

【本報台北廿四日中央社電】……

劉峙召見魯各縣長

【本報徐州廿四日中央社電】……

程潛視事

【本報長沙廿四日中央社電】……

梁華盛抵平

【本報北平廿四日中央社電】……

總統令空運糧食接濟長春

【本報南京廿四日中央社電】……

二季援華欵項撥定 六千三百廿萬美元
購買粮食石油肥料棉花及現有工廠所需之設備

【華盛頓廿三日中央社專電】美經濟合作總署今日留時指撥六千三百廿萬美元，供七八九三個月援華計劃之用。此三個月一季之計劃，名之為第二項援華計劃。今日之撥欵連同第一季基金中尚未動用之九百五十九萬五千美元之剩餘欵項在內，將使第二季即七八九三個月可以動用之基金達七千二百七十九萬五千美元。國會所撥予我國之經濟援助總計二億七千五百萬美元，現尚剩一億八千萬美元，供最後兩季計劃之用，其中包括供建設用途之六千萬美元在內。除上述撥欵外，經濟合作總署今又授權購買價值一萬一千四百七十萬美元之麵粉，第一季支付購買物資及運費之款額共達二千七百八十九萬九千七百七十八美元。經濟合作總署尚未用盡之九百五十九萬五千美元，係指定作購買石油產品及肥料之用。經濟合作總署今日宣佈第二季對華撥欵時，并廣泛說明此批基金將用以購買粮食、棉花，及現有各廠所需之資本設備（此項在建設計劃之外）、石油、肥料及棉花，并未加以逐項分析。第一週內自華返美之史蒂爾曼調查團，將以供諮詢所有建設計劃及鄉村建設計劃，將於八月均將以史蒂爾曼調查團之建議規劃之。該團所擬項目報告，聯合委員會之問題，週後始克政事。前在內准許我國及馬歇爾計劃各國購買物資總數，俟各組長返美數週後始克政事。美估領區向美購買物資，已達八億三千五百萬美元。

華萊士願晤史達林
商討世界和平計劃
第三黨大會正式定名為進步黨 主張毀滅原子彈企業銀行國營

【本報特訊】費城廿四日息：華萊士於星期六日已成為新黨之總統候選人，并乃蘇聯維持和平之呼號。華萊士第三黨對此撤銷徵兵法案草案，該黨綱草案正由七十四人組成之委員會擬定，最後并政綱予以一切平衡，其草案要求黑人平等待遇，政府以全國經濟，收歸國營之大部份銀行、鐵路等，以先力手，電，要求保持緊縮，恢復上限價格，與蘇聯修好，政府保證工業生活程度以對抗新政之各項，藉此保持和平，並由聯邦政府發行公債。

【本報特訊】費城廿四日息：華萊士於星期六日已成為新黨之總統候選人，進步黨之助選份子稱：選舉美國，選民只得兩種選擇：一係華萊士，一係戰爭。此前民主黨之而正式之高級人員已因此加入。本年星期六晚發表參加總統競選之新黨，於本年初成立之新黨共表示接納其提名，彼將於一日被推選為新黨之總統候選人。

【費城廿三日中央社專電】華萊士之第三黨，今晚正式定名為進步黨。

【費城廿三日中央社專電】第三黨總統候選人華萊士稱：倘往蘇聯與史達林晤商和平，有益於世界和平者，渠願前往。

社專電】第三黨總統候選人華萊士稱：候選人華萊士頃宣佈：往蘇聯與史達林晤商，對和平有益，渠願前往。問題，倘世界最主要之和平，為世界最主安之目的有補，倘對和平將赴蘇聯，總理史達林上述聲明，係渠在費城召開第三黨大會首次發表者。記者招待會時發表。

[illegible]

第三黨大會 第一日情形

【費城廿三日中央社專電】美國第三黨第一次大會，今晚于此揭幕，大會向共二千五百名代表及數千名擁護者說明新黨之宗旨，為和平與富足。今晚之演講者，為前共和黨人針領袖，和平黨黑氏演說之後，其他演說者民主黨及共和黨之政策，均為十一人所攻擊，而二黨外交政策，係指黨之戰略「兩黨外交政策」，即美國銀行家及軍火家所定者。

華府緊張情緒和緩
克萊離美飛返柏林
馬歇派包倫飛英商討外交行動 第二照會將於下週送予蘇當局

【華盛頓廿三日中央社專電】目前之局勢，雖仍被認為充滿危機，但華府于本週初因柏林「危機」而引起之恐懼戰爭及日增之緊張情緒則已見和緩。杜魯門及馬歇爾，既保證努力與適當商討和平解決之辦法，此間動盪不安之情緒，乃較平靜。自廿一日克萊將軍返國後，美國各首長即舉行連續性之會議，此項會議今日結束。據悉：國後美國即將加派巨型運輸機擔任空運，以接濟柏林。克萊宣稱：柏林方面為適應需要，并將別調機場，克萊今復于衆院外委會中作簡短報告，克氏于記者會中表示：渠返柏林前，即和平解決問題希望機極大。克氏并非將美國導入戰爭，目前無操切從事之理由，渠同意總統意見，并以坦率態度稱：余不信蘇聯或其他國家願從事戰爭，但美國準備與蘇聯商討德國幣制問題，此舉可能使美國在軍事方面之地位不利。面對柏林之困難，克氏證實美國在德軍力為六萬至六萬八千人，（英美）可能於下週內將第二照會送予蘇聯當局，但此事刻尚未獲包括法國，據各方傳聞，英美頃刻並無大規模撤離柏林之計劃。

【華盛頓廿三日中央社專電】馬卿今日下午特派國務院歐洲司帮辦包倫前往倫敦，討論英法美三國對柏林局勢之次一步外交行動，彼于戰時之三強會議及戰後之外長會議時，任顧問之職，彼于克萊將軍重往柏林後數分鐘即離此。

【柏林廿三日中央社專電】蘇聯控制下之此間各報，今日一致對英美以較為緩和之態度，對柏林危機一事表示樂觀。柏林人報稱：西方國家態度之改變，實屬必然，且在意料之中，因戰爭販子不能戰勝蘇聯之抵抗。

【本報特訊】華盛頓廿四日息：國務院蘇聯問題高級專家包倫頃派往倫敦與西方列強商討應付柏林危機之第二步外交步驟，彼係攜有關於美英法對柏林危局所應採取之行動之美國建議。彼可能提出關於英國日前提出召開四強會議之建議之命令啟程。

美將增派巨機 加強柏林空運
使日運糧煤四千五百噸

【華盛頓廿四日美國新聞處電】克萊將軍對於蘇聯封鎖柏林之後，西方佔領區空運之糧食將不充足，可能每日增至二千五百噸，並增派巨機。

蘇聯將軍對于杜魯門總統所發表之聲明，認為美國的戰略，並不輕視，但完全同意，蘇聯亦不願戰爭，目下蘇聯封鎖柏林，局勢之嚴重，已無先例，平，渠稱：在目前狀態下，可能以外交手段解決與和平之激烈之手段，可能使蘇聯成

蘇聯空中堡壘 飛抵柏林近郊
籌備一偉大空中表演 拘捕三美人昨已釋放

【柏林廿三日中央社專電】據德國方面人士謂：蘇聯「超級空中堡壘」業已抵達此間近郊之各機場，據稱，彼等且將舉行一偉大的空中表演。蘇聯空軍已派出與英美飛機同型之「超級空中堡壘」飛機，該機係仿照美國B-29型而製造。有一架在前印度緬甸戰區迫降之美國B-29機，蘇聯空軍長官對此予以研究，並將仿製。

【本報特訊】廿四日息：柏林西方列強之空運柏林之物資中，通過蘇聯走廊之空中，西方盟國之飛機在柏林之空中，行動極力加強其運輸，英美飛機在形勢緊張中之空運，亦以日漸增加。

戰爭，但余不以為此，蘇聯將發生否相信美國或問決，不退出柏林。「蘇聯」對一克萊切答，輕易置信，渠足以將四人士，此項空運增至每日五千噸，但運留渠在柏林，為吾人所證明。每架載運十噸之「C-54」型運輸機，代替之「C-47」型機，每架能載運二噸半，空運之噸數即將增加。渠透露一俟渠返抵柏林

【柏林廿三日中央社電】蘇方所拘捕之三美國人士，業已於本日釋放。美國提出嚴重抗議，彼等於日前被蘇聯軍政府拘留，係于廿日在其西佔領區被捕，當局乃係企圖走廊，過柏林以西之工程師高夫人，一名二名英國美國人士共計三名。

法新內閣 名單擬定

【本報特訊】巴黎廿三日息：法總理之職，總理戈遂將人選，於今日擬定內閣名單，總理馬里擬定所定人選，其人選多數取得三大黨派之支持，據稱……

共黨及反對派，渠以人民共和黨、激進黨及社會黨三大黨為基幹。渠稱：今日可能發表新內閣名單，其內容與……

國際大學會議 我代表已選定

【中央社倫敦廿三日電】教育部聯合國教育科學文化組織委員會，業已選定出席國際大學會議之我國代表，該會議將于八月廿二日在荷蘭舉行。

麥唐納發出警告
不能賴武力壓平共黨叛亂 必須建立更佳之民主政治

【中央社新加坡廿三日電】英國駐東南亞總專員麥唐納今日發出警告稱：馬來亞之共黨叛亂，不能單憑武力壓平，必須建立更佳之民主政治。

宣佈共黨為非法組織

【倫敦廿三日中央社專電】英殖民大臣今日在下院宣佈：馬來亞已成立之政府及其他地方，已宣佈共產黨為非法組織。

【本報特訊】倫敦廿三日息：英國殖民部發言人稱：馬來亞政府業已宣佈共黨為非法組織。

英下院決議 保留死刑

【倫敦廿三日中央社專電】英下院昨夜最後決定，保留死刑，問題決定在刑法中。

共產主義之勃起，取其位而代之。

炸聯合國青年 蘇賓納遭逮捕
自承此為一和平使命

【紐約廿三日中央社專電】昨日在聯合國附近投擲炸彈者，為一卅六歲之退伍軍人，名蘇賓納，彼承認二次大戰時曾任（P-47）式機射手，今日被捕。

渝市參會 經濟提案

【重慶二十四日中央社電】渝市參會頃提案，於收歸地方，經濟方面，主張土地重劃，財產稅，日用品等……

杜威邀艾師 商柏林局勢

【紐約廿三日中央社專電】艾森豪威爾將軍，頃已應共和黨總統候選人杜威之邀，商討美國對柏林問題之局勢。

李承晚李始榮 昨日宣誓就職
赴韓代表團參加觀禮

【漢城廿三日中央社電】韓國總統李承晚及副總統李始榮，于今日宣誓就職……

陳立夫將抵英

【倫敦廿三日中央社專電】立法院副院長陳立夫將于廿八日短期訪英。

蕭翁的幽默

【本報南京廿四日專電】……

聯合國核准兒童救濟會 我獲二千百萬元

【日內瓦廿三日中央社電】聯合國國際兒童急救基金會執行委員會，經核准以七千八百萬美元分配各國之急需……

泛美公約 阿參院通過

【布宜諾斯艾利斯廿三日中央社電】阿根廷參院昨通過泛美公約……

柏林蘇區發行新幣

每人限換七十馬克 逾額即應存入銀行

【本報特訊】柏林廿四日息：蘇軍總司令索科洛夫斯基，於星期六在東德佈告：發行一種新幣，以代替舊幣……

日本計劃恢復戰前船隻噸位

【東京廿四日中央社專電】……

英中東軍總部改組

【本報特訊】倫敦廿四日息：中東陸軍總部……

北海道蝦夷王 要求援助獨立

西貢華僑 提高入口稅

惠博市情混亂 五成收購濕柴
小鈔流通辦法決定

葉肇巡視始興 召開治安會議

第三清勦區發表勦匪戰果

組訓海口市民
不到受訓者罰掃街

瓊糧調節會 昨日成立

海空軍勦瓊匪

韓莫兩司令 詔各界迎送

佛岡一縣參 抗議被罷免

鐵鑛局 因欵碍工作

購買救火機 申請輸入費時四月

又是細鈔累 金公會起而聲援
因糾紛店東被押

東南西北

視導東莞 羅獻祥昨

解穗訊辦 被扣三日停

增城警所 拘獲烟犯

龍門奸匪 圍攻地派

暴風雨襲榆 農作物受損

[illegible]

天喜堂調經丸

獨沽一味　求子得子　求愈得愈

主治一切經病及因經病引起一切疾病如久不受孕白帶赤帶貧血面黃肚痛骨痛似病非病等

粵行廣州下九路一二一號

律師李叔芬代鄧侶梅盧羅榮恩輝蔭業權鄭重聲明

據稱本市光復中路第二十六號之左（五八三〇之一地號）及第二十六號之右（五八三〇地號）業權係分別爲鄧侶梅盧輝蔭兩人所有經登記領有契證收執併歷向管業有據近有歹徒作僞招搖撞騙誠恐各界不察誤墮詭計致召糾紛請代鄭重聲明業權以杜奸宄等語本律師審查合法合代聲明如右　事務所：一德路二五六號三樓

律師余燕伯譚超倫代馮嘐買受登科里第二十一號屋業公告

據稱憑中買受伍杏瑤堂伍翠卿自置屋業一間坐落本市登科里第二十一號四至面積均照土地所有權狀圖載所有上蓋連地四圍墻壁磚瓦木石暨附着物俱全經交定立帖訂期本年國曆七月二十六日立契交易如對該屋有物權債權或任何權利主張等情希於交易期前以書面向貴律師聲明或與賣主理妥逾期自誤請代聲明等詞除標貼外合代公告如右　事務所：惠愛中路一七六號二樓　電話：一二七三八

律師何樾代大中華橡膠廠廣州發行所買屋地公告

據稱憑中買受四季堂陳和前向呂仁甫買入陳塘區十八甫福安街門牌第十七號第十九號及第十九號偏間屋地共三段面積四至以所有權狀爲準經交定立帖訂期本年七月卅一日立契交易如對該屋地三段有來歷不明別人爭認及各項物權債權轇轕希于期前與賣主理妥一經交易後概與買主無涉等語除標貼外特代公告如右　事務所：長壽東路小圃園發祥巷七號二樓　電話：一五三二一

律師彭超齡代黃鴻俊醫生買受惠福西路第四號吉舖公告

據稱：一憑中買受網紀堂桑田繼承人關樹生關斑生關炎生關鉅生等所有吉舖全間坐落本市惠福分局段內惠福西路門牌第四號所有上蓋連地四圍墻壁及其他一切附着物俱全深闊四至悉照土地所有權狀爲準經交定立帖訂期本年八月五日交易如有任何轇轕或其他權利主張希於交易期前與賣主理妥一經交易概與本人無涉請代聲明等語除標貼外合代聲明如右　事務所：本市中山六路華街十一號地下　分所：本市小北路一七五號之一二樓　電話：一一八〇〇

律師李超凡代三星行買廣大路卅四號舖業聲明

據稱：憑中買受蓋連地一間坐落本市德宣分局段內廣大路門牌第卅四號後門王癸坊舊門牌第十九號兩坐向四至面積均照登記圖證經交定立帖訂期本年七月卅一日立契吉舖交易請代公告如與該舖業有權利關係及一切轇轕未清者請於交易前與賣主理妥一經交易後概與本行無涉等情除標貼外合代登報聲明如右　事務所：文明路第一二三號二樓　電話：一三六一四

伍雄進律師代伍于鐸買大新西路三七二號舖業公告

茲代伍于鐸君憑中買受惠容堂李容自置舖業一間坐落本市大新西路第三七二號門牌所有土地建築潔具水電等一概俱全深闊四至照土地登記圖爲準對該舖業之所有權如有爭執或主張其他物權債權轇轕未清者希於本年八月三日以前向本律師聲明否則一經交易概與買受人無涉除標貼聲明外合代登報公告如右　事務所：海珠中路二一三號二樓　電話：一二三三三

律師李枚叔代劉福裕堂買受東莞石龍中山中路一二一號舖業聲明

據稱買受何婔垣所有舖業乙間坐落東莞縣石龍鎮原日東祿元二甲現編中山中路門牌一二一號上蓋連地面積照登記圖訂期七月卅一日交易倘有任何轇轕定發生異議在必須期前報明向賣主理妥一經交易與本堂無涉請代爲聲明等語除標貼外合代聲明如右　事務所：一德西路四五一號　電話：一五一〇〇

梁宗武律師代梯雲東路一五六號大成金舖司理周仲元聲明

據稱：一本舖出業以來向無揭借担保事情遍後對外對內一切行爲非經本號司理周仲元親筆簽字概作無效請代聲明等語合代聲明如右　事務所：一德中路二七四號三樓　電話：一六三六八

律師崔龍文代聯和號勞少芹遺失收據聲明

據委稱本人買受黃佩英所有吉地一段在本市小北分局湛家園未列號計華井一百九十九井十五方尺十一方寸原附有黃佩英補辦登記市地政局發給卅六年本字二九四九號及馮興發抵押登記卅六年本字二九五〇號收據暨抵押契約圖章等件茲因本年四月三日被刧遺失除呈報市地政局核辦外請代登報聲明等語合代聲明如右　事務所：小北路一〇五號　電話：一四三四七

律師蔡樞代潘崇德堂買地公告

據稱：一憑中買受大興公司十八地一段落在本市前鑑分局東華西路中華內橫街即原日東華新街自編十八號面積二十井八十七方尺零八方寸經已交定立帖定期八月三日立契交易如有對於該地轇轕各情請於期前與賣主理妥一經交易概與買主無涉一等語除標貼外特代登報公告如右　事務所：六二三路十六號二樓　電話：一一八八八

交通部廣州航政局公告

帆登字第三三號

現據航商陳安福聲請合安福帆船爲所有權保存登記附呈證明文件請予察核辦理等情據此如任何人對於該合安福帆船之產權持有異議仰於三十七年七月廿五日起至卅七年八月廿四日止一個月內檢同證件向本局提出逾期即准該合安福帆船辦理所有權登記特此公告。

中華民國三十七年七月廿五日　局長盧逢泰

粵港新亞保滅白蟻有限公司最高顧問梁熊敬告各界

敬啓者本人久從西人名師專心研究消滅白蟻葯劑及技術業成後創設沙面新亞保滅白蟻公司凡十餘年成績最高深得各界人仕信用至爲銘感最近本市某公司有滅蟻粉劑出售謂一經噴射便可互相傳染滅絕云鄙人聞悉之下殊爲駭異鄙人深知此種藥劑內含毒性偶然沾染最易殺人本公司對於滅蟻藥劑非常慎重保藏與施用莫不小心從事非正式技術人員不能過手今該公司竟隨意門沽零售恐未免危險叢生鄙人願各界人仕祈爲留意以免發生禍害更願各界人仕明瞭鄙人宗旨絕無其他祇恐購得該粉劑者不知利害任意玩弄造成未滅蟻而先滅人之不幸事也！

鄭重聲明：前者招某曾在本公司任職出納年餘且簽有遵守約書近聞該招某竟敢以一知半解之皮毛組設某滅蟻公司雖該招某配製藥劑性能如何是否悞用亂配未便武斷本公司保滅白蟻歷史悠久服務忠誠成績彰彰在人耳目但該招某違背約書於法不許倘第三者與其組設亦易引起法律糾紛順此通告

粵行：廣州十八甫路八十五號電話：一五九五六　港行：荷蘭行六樓達行洋行內電話：三二九一三。三三三四二

廣告刊戶注意

本會所屬各報社現經議定廣告收費辦法如下：（一）刊登廣告一律預收現欵（二）廣告價目每旬定價一次每旬之首日由公會議定公布（三）每旬刊登之廣告訂刊者如在下一旬交欵時照交欵時之該旬價目計算收受至希訂刊諸君照辦爲荷此啓

廣州市報業公會啓

聘請傳染病醫院院長廖漢潛醫師爲X光肺病診斷

美國高度X光鏡照驗肺病透視全身

特長：肺病預防針　結核治療針　人工空氣　肋骨切除術　隔系揉碎術　胸廓成形術

開鏡全身透視：每日十二時至三時收費八萬元照片不限時間

專醫：肺病咳血咳嗽咯血痰中帶血潮熱盜汗胸痛哮喘消瘦

地址：太平北路一七一號二樓太平醫社許醫生啓

三光電版

內外全科　女醫師李志文　專醫不孕婦女

閉經辦孕　小便刺痛　白帶赤帶　經多經少

宮歪肚痛　頭暈蟲病　性感缺之

官病　暗病　傳染　毒症

特長人工受孕　專治多年不育

維新南路一一五號

本醫師在戰前歷任中法醫院顧養園醫院駐院醫師市立女子師範市衛生局市各小學醫師及護士教授省港澳縣壼歷廿載現已返廣州設醫所

〈設備〉顯微鏡，紫外線，燒灼電療，割症器械、通輸卵管器等

許仁醫師創製內分泌荷蒙劑特效補腎藥王　許仁補腎丸　專醫男人腎虧

語云「十個男人九個腎虧」故腎虧係男人通病。許仁補腎丸。專醫男人腎虧。神經衰弱。先天不足。發育不全。剷伐過度。腰酸背痛。腦病善忘。暈眩耳鳴。氣血兩虧。陽萎早洩。夜多小便。尿後反滴。子嗣艱難。不能人道。遺精滑精。諸虛百損。九醜無能。及一切虧佬病狀。一經服食。保證藥到回春。現值百物昂貴。補腎藥原料。價漲尤甚。但許仁醫師濟世爲懷。普及大衆。不惜犧牲。仍廉價出售。二十顆庄。可服三天。每樽只售壹百萬元。五十顆庄。可服七天。每樽只售弍百萬元。確爲大衆化之補腎葯王。患腎病者。請從速購服。古語云「病向淺中醫」腎病尤應及早療治也。許仁補腎丸各大藥房均有代售（總行）豐寧路四十五號許仁醫院（即太平戲院對面）總代理長壽東路良心藥行

內外全科　康靜佳女醫師　〈專醫〉難孕婦女

（特長）科學新法指導受孕婦女各症

（特治）婦女暗病　宮歪宮倒　赤帶白帶　小便刺痛　宮病宮炎　月經疾病　傳染毒症　早老色衰

（設備）X光鏡　顯微鏡　紫外光　長短波透熱電療　（專門）輸卵管貫通器（診治）

▲醫務總所：太平南路六十七號　▲醫院：豐寧路五十四號　▲婦女分所：下九路一二四號

電話：一六九三七　一二一零九　一五八一九

（診症時間）總所上午九時起至下午四時止　醫院下午四時起至下午六時止

嚴衛頤醫師　肺科·X光科專門

專醫肺病咳血。痰血潮熱。胸痛消瘦。心病內科等症

X光照驗肺心腸胃內臟

特備美國新式高度X光誘導器（BuCkyd iapHRACN）對於全身深部照驗及一切困難病源均能完滿判斷（下午三時後歡迎同業醫師送驗免診）

特殊照驗：深淺肺部　頭部骨節　全部脊柱　腎臟腎盂　膀胱尿道　心臟內臟　全部實管　盆骨胸骨　肩膝各部　大腸小腸　胃及食道　耳喉鼻管　手足四肢　膽囊膽管　胎兒診斷

開鏡照驗：各種透視照片不限時間隨診隨照（照片者透視不另收費）

△特長人工氣胸及一切肺部外科手術▽紫外光透熱電療顯微鏡及新式鏡全身透視均備

總所：太平南路五十四號。肺病療養院：豐寧路五十四號（即原日大同醫院）

診症時間：上午九時半至下午五時半　太平路總所其餘時間均在豐寧路肺病療養院　電話一四五三九。一二一〇九

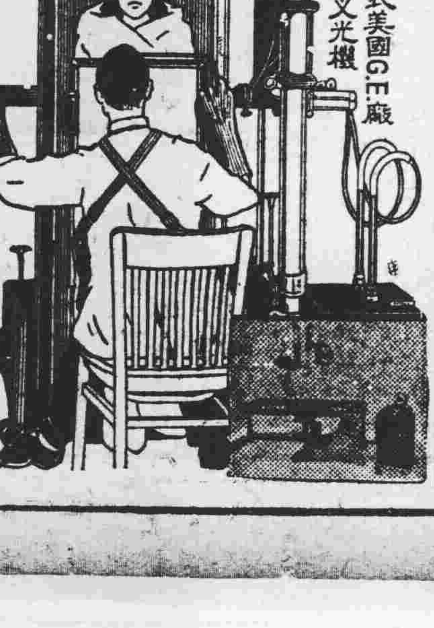

一九四八年式美國G.E.廠R-38巨型全能X光機

臭狐從此斷根

郭友誠大醫師　外科耳鼻喉科專門

弟兩腋發臭爲時甚久不爲人恥即爲人厭出汗時則強臭熏騰污染衣服交際上大感不便因恐爲人覺乃歷搜中外臭狐藥品水也散或塗擦殆遍類皆暫減一片時虛擲多金無法也愈偶閱友言維新南路一一五號（近海珠橋）

擅長剔除腋下臭腺可令永不復發術時絲毫無痛絕對安全術後行動如常因往求治果於一星期告全迄今多年未嘗復發郭醫師爲最省港澳早提倡此術經驗豐富專長技術當不同凡響也特頌揚　河南南華路源隆陳堅子

大胖子和過瘦者的—福音！

最近發現的—維他命肌酸　是維持人生正常的脂肪之新陳代謝可使過肥。過瘦者的體格改正此種維他命肌酸爲

華大製藥廠一九四八年出廠的

飛騰補腦健身片　含量最豐富

本品化學名是PHYTIN內含磷22%鈣21%鎂15%除此外有維他命B,B6和合有上述豐富的維他命肌酸服用本品不獨能糾正過肥和過瘦的體格且有下列的偉大之功能本品世界除瑞士外爲本廠獨有對國家一大貢獻各界祈注意焉

1 有機磷質
2 有機性鈣
3 維他命BB
4 綜合效力

能促進大腦及神經系統發育和健全此項磷爲神經細胞及生殖細胞之重要成份對於先天性神經衰弱及銷耗過度等能收非常之功能健骨骼之發育對於發育中之兒童及患有肺病及預防疾病者尤倍重要鈣與磷對於生命有同等之價值。6. 能預防及治療脚氣病及有抗皮膚炎作用已爲人皆知之事實。飛騰有激勵身體新陳代謝之功爲極良好補腦補血滋養強壯劑能助長食慾使營養佳良機能強健嬰兒及孕婦尤宜常服。

監製者：前台灣武田藥廠廠長丘晨波藥師　總發行上海華大製藥廠廣州分行十八甫八十八號　電話：一〇九五八　電報：一〇九五

醫師馬冀階　專醫

皮膚花柳　白濁　疳疔毒瘡　頑固濁尾　骨痛核瘡

廿年經驗療法進步能在數小時奏效最速最妥　設備最大顯微鏡檢驗各種毒菌

長堤一三五號二樓先施對面電話一六四五

二萬以下小額鈔票 央行決無限制收兌
由二十七日起開始實行
央行經理表示大鈔尚未運到

【專訊】近來金融回縮，而物價反繼續上揚，主要原因，係大鈔未在廣州出籠，而市面流通之四萬元以下鈔票，又淪爲濕柴，普遍被拒用，故市面可流通之鈔票，無形中被減少，於是造成銀根奇緊，拉低金鈔價格，但另一方面，由於「濕柴」泛濫，各商店多將貨格提高三至四成，以應付濕柴之折價。記者昨「二十四」日特走訪央行經理丁世祺，叩詢一切，據丁氏稱：至現在止，大鈔仍未運到，對於小鈔問題，經丁氏召集有關機構及市商會，銀行公會，銀業公會開會，討論小鈔問題，咸認在大鈔未出籠以前，拒絕使用小鈔，其中係有另一種食鈔票飯的人，在炒鈔票所致，銀行及錢庄，亦經決定自即日起收受此項小鈔，而央行方面，則決定下週一「廿七」無限制收兌一萬二萬元小鈔，至四萬元則不予收兌，蓋當前實無需要也。假如一定收兌四萬元鈔，則市場物價，咸以十萬爲單位，則勢必刺激物價之上昇，如果經過無限額收兌小鈔一週之久，則濕柴問題必可解決。丁氏又稱；央行方面爲了迅速辦理收兌小鈔起見：廿七日將調用本市各國家行局人員帮忙，務希在極短時期內收兌一筆小鈔。記者又詢，此次收兌小鈔，是否除不限制兌換額之外，其餘仍照以前辦法必需同版者疊在一起，才准兌換。又央行爲何一定要規定此項麻煩商人，而益了小鈔經紀人的辦法。此種辦法，可否再簡單一點。丁氏答稱：中央銀行所收回之小鈔，多不準備再發出，但究竟某版式收回稱少，與發行數量比對相差多少，此皆爲央行當局所須知道者，故將同樣版式疊在一起，乃屬不得已之事，此項兌換小鈔辦法，此次仍無法改變，惟其強調，今後央行方面將努力樹立一種服務精神，一種服務風氣，以轉移一般人對銀行界之不良印象云。（林）

市長告誡商民 不得歧視小鈔

自發行大鈔消息傳出後，本市買賣投交，竟發生岐視小鈔現象，甚至面額四萬元之鈔票，亦遭拒絕行使，投機者暗中折低兌換，致使一般市民同受損失，社會陷於極度不安，問題至爲嚴重，市商會理事長何輯屏，米粮業公會理事長何錦文，茶樓酒館業公會理事長譚傑南等，昨（廿四）日特爲此謁見歐陽市長，請設法維持，以解商民倒懸，市長即用電話與中央銀行丁經理世謀商討解決辦法，當即決定中央銀行於二十六日起，假市商會設臨時收兌處，所有一萬元以下之小鈔，盡量予以兌換，至二萬元之鈔票，各銀行收入後得至中央銀行入帳，中央銀行收入後，即不再發出，以減少小鈔之流通額，根絕拒收風潮，市長復以懇切之語調謂一萬元及二萬元之小鈔，政府並未明令收兌，任何人等拒絕行使，均屬違法。且共自身，亦必因此而遭受損失，茲中央銀行特別設法收回，紳爲顧念事實，維持商場之通融辦法，望我市民，對國幣價値共同維持，勿私自販抑，致干法紀云。

市商會通告 小鈔一律照常通用

廣州市商會通告，杏近日市面對於一二千元面額關金券，間有拒行收受，因而相驚伯有，影響商場收支，進而刺激物價，妨害國幣信用，莫此爲甚，須知政府機關國家銀行，現均照常收用，市民不察，誤信謠言，經本會與銀行銀號商定，一律照常通用，以便商場交收，凡我商民，務須遵守國家法令，一律照常行使，幸勿稍爲歧視，自否損失，尤勿低折圖利，致干法令。

出口油類依然黯淡

【專訊】土產出口油類，市勢依然黯淡無光，結匯證無價，外運不合算，銀根異常吃緊，套購已絕跡，此間價格平過產區，所以有倒流之狀態，昨桐油初成八十四元，後成八十三元，北茶油成一百卅九元，菜油成六十二元，還源市竉十皮也。（商）

公營事業歧視小鈔 市民對此極感不滿

此次金融急劇波動，萬元二萬元鈔票突變濕柴，市場買賣，首先拒用。即四萬元鈔，亦繼之同一命運，頃悉：市民攜新出爐順序號碼之二千元二千五百元等關金一束，赴水廠繳納水費，亦遭拒收，至自動電話管理處，及電廠收費員，對於持四萬元小鈔到交費者，雖畧有收受，但極受歧視。市民以公用事業，均屬如此，咸感不滿。

南流資金 昨又緝獲百餘億元 在粵路新街站發現

【本市訊】各機關合組之金融聯合檢查隊，於昨（廿四）日上午十一時，又出現於粵路新街車站，俟廣武南下車站過時，登車施行突擊檢查，經過二小時之久，執獲超額游資一百餘億元，迨抵大沙頭南站後，至下午三時，即由海關專車押返粵海關點存，因是日爲星期六，下午銀行例假，改明（廿六）日移交中央銀行凍結入庫云。

廣東漁管處業務開展 總處特加撥漁船擴充

【中央社訊】漁業管理處廣東分處，自程一岳接長以來，業務日見進展，漁獲量月有增加，計四月份獲魚三六二〇斤，五月份三八四〇斤，六月份五〇〇〇斤，魚類全部運來穗銷售，此次總處電召程氏赴港洽商擴充，現由總處加撥漁船數艘，并准設立冰廠冷藏庫，現除撥漁船網已抵穗外，有手纜船漁船一對已達，又有一大運輸船日內可到達，并在出招聘富有經驗之技術人員十餘名，漁船長及檢林各員不日抵達，船員多程氏門徒，故業務易於開展，華南漁業基地亦易以奠定。

輸管處請示緩辦 卅七種禁輸入品

【專訊】昨據輸管處發言人稱：該處日昨奉總會命令附表一類，及附表三類中項貨品，內有十七種，係本國能製造，或可以有代替品之貨物，爲節省外滙計，應予不准輸入，該處奉令後，以該項辦法，對華南影响共大，蓋鹹魚，象牙，酸株，五十四馬力發動機等，如不准輸入，則若干聯營行，馬上就受打擊，昨特開會討論，結果，建議總會請准按照華南特殊情形，暫緩執行若干種貨品之輸入云。（林）

北運有價 粵鹽生機

【專訊】鹽稅調整，尤未公佈，出運仍

銀根緊土穀豐 粮價繼續下卸 限價按降百二十元

【專訊】昨日週末，市面銀根如常吃緊，粮食市勢續向下卸，普遍續跌二百餘萬元一担，東欄到土谷十餘萬斤，當頭價跌、帳商納胃甚疲，土谷交易不過半數，齊眉米市担已跌落四千萬元以下，以普通齊眉米與零售限價比較差額約五百萬元左右，新米正當大量登場之際，中下米飽和，舊米，洋粘，山粘，零售商用以作齊眉，絲苗之用，及可搶入新米而套利者，故篇米極挺，粮管處對於零售限價方面，昨日一致按降一百廿萬元一担，包括運費及合法潤利在內，齊眉米不得超過三千一百四十萬元，絲苗米三千一百廿萬元，銀粘米二千七百萬元，雪米二千三百八萬元，

結滙證價 三六〇萬

【專訊】昨（廿四）日結滙證明書價格，市商成價，較銀行成價爲高，每美元爲三百六十萬元，而中國銀行價格，則每美元爲三〇五萬元，惟結滙證銷途極不佳，仍成有價無市狀態。（林）

自動電話管理處，及電廠收費員，對於持四萬元小鈔到交費者，雖畧有收受，但極受歧視。市民以公用事業，均屬如此，咸感不滿。

携款往台灣 不得超過五百萬元

【專訊】查關於嚴禁旅客携帶法幣往台灣一事，前經以佈告第一五五○號佈告週知在案。玆奉總署令節開：奉財政部本年六月二日代電，畧以呈奉行政院核准，規定旅客由台赴國內及由國內赴台携帶法幣每人不得超過五百萬元，其超過之數，一經查獲，即予沒收」云。（林）

經濟

牌價又調整 出口結滙一律改低 惟入口結滙反掛高

【專訊】昨（廿四）日本市指定銀行，又調整外匯牌價，此次調整之特點，係再恢復以前「一切爲了指定銀行」，「指定銀行爲自已打好算盤」，將出口結匯一致壓低，而將進口結匯，則以高速度掛高，兩者相差港幣達一八七五○元，美鈔達一○○，○○○元，英金相差達三○○，○○○元，其不合理處，可想而知，查昨日所調整牌價如次：出口結匯港幣七九五○○，美元四二四，○○○元，英金一二七二○○○元，入口結滙港幣九八二五○元，美元五二四○○○元，英金一五七二○○○元，僑滙方面，港幣十九五○○元，美元四二四○○○元，英金一二九○○○○元，買入滙票，港幣七九一○○元，美元四二一○○○元，英金一二六五○○○元云。（林）

土產紙張 漲銳退速

【專訊】土紙新料未登場，青黃不接期中，一般薄張片者爲染色紙，炮竹料之用，正當銷，南扣，雄遂（商）

記稅者，故交投多是記稅存本辣，風雨季節有價，來昨日三了，銷湘成一千○八萬元，烏石成八百四十五萬元，平海汕尾成七百九十萬元，三了沙扒一担比前稍漲百餘萬元，均以前價，下游最勁，觀極平企云。（商）

扣，盛極一時，過份之上昇，終難久站，前有貨及，時日普遍跌百分之四五左右，衣福建行建扣獨味經營者，在銀根吃緊時需要殿單，昨又以爲幣交易，而直兌則叫高，一般土切烟紙客多不敢進貨，成交極少，無形停頓之況，三星上三印貢信成九十五元，孔雀開屏普通二印東庄成九十五元，大益銀龍東庄成卅八元二，港客畧有點景而已，京文紙在暑期緩銷下降云。（

保險經紀佣金 應報繳二類甲項所得稅

【專訊】保險業經紀人所得之佣金，應由課征第二類甲項業務或技藝報酬所得稅，各經紀人自行申報，併繳納，已通知各保險行直接開市稅局，轉飭依法申報，凡逾期限不報或間接報者，將依法轉定直接調查逕行決定云。

日用品零沽價

（單位司斤）

米類

靚米	四十二萬元
中米	三十六萬元
下米	廿七萬元

魚肉類

豬肉	二百萬元
牛肉	一百八十萬
鯇魚	一百四十萬
鯪魚	一百二十萬
大魚	一百三十萬

三鳥類

肥鷄項	三百萬元
生鷄	二百五十萬
大鴨	二百萬元
肥鵝	一百八十萬

菜蔬類

新出菜芯	四十五萬
芽菜	十萬元
節瓜	九萬元
多瓜	五萬元
青豆角	廿五萬元
白菜	十五萬元
芥菜仔	二十萬元
矮瓜	十萬元
白瓜	十萬元
絲瓜	廿五萬元

柴炭類

河柴	三萬元
松柴	二萬五千元
什柴	二萬八千元
堅炭	七萬元

什貨類

火水	八十五萬元
生油	一百二十萬
砂糖	六十萬元
片糖	四十五萬
食鹽	十五萬元
土生粉	卅五萬元
豆豉	五十萬元
紅豆	五十萬元
綠豆	四十五萬

昨日金融

港紙（十萬元鈔計）開市	八三〇〇〇
最高	九二〇〇〇
最低	八〇〇〇〇
收市	九〇〇〇〇
港紙開市（以下均混合鈔計）	一〇五〇〇
最高	一三〇〇〇
最低	九六〇〇
收市	一二五〇〇
黃金直對（港盆）	三三〇
日息（每百萬元拆）最高	八萬元
最低	三萬五
中電	九〇 八六

各行商情表

七月廿四日

穀米類（市場批發限價市担計）

齊眉米	二千九百萬元
絲苗米	二千八百八萬
新銀粘米	二千五百萬
雙米	二千二百萬元
七擔種米	二千二百萬元
新興白米	二千二百五萬
機米	一千八百五萬

（市價成盆市擔計）

新銀粘米上	三千一萬元
粉粘米上	二千五百萬
齊眉米上	三千五萬元
湘早朴	二千○二萬元
絲苗谷	二千五百萬元

油麵類

土榨生油	三千○八萬
新榨生油	三千○五萬
菜子油	六十二元
桐油桶庄	八十二元
土榨生甫	廿五元七
灣生甫新	廿六元五
大豆餅甫	一千六百四萬
漢小豆餅	一千四百萬元
三角田料	三千八百四萬

鹽類（記稅市担計）

沙扒	一千萬元
汕尾上成	九百萬元
平海	七百四十五萬
烏石按	八佰五十萬元
三丫成	一千○八萬元

糖麵類

榴花牌粗砂	四千八百萬
千包五羊砂	四千八四萬
石門片糖新	二千五五萬
海口赤砂	三千七六萬
雙蓮麵	四千一百五萬
萬年青麵	三千三百五萬
兵船麵滬庄	三千二百萬
又澳口庄	三千五二萬

豆類

新造紅花豆	二千八百萬
新柳珠黃上	二千七百萬
岳陽黃上	一千九百五萬
新西綠豆	三千七百萬元
東江眉豆上	五千四百萬
漢小烏豆	一千八五萬元
長沙黃中	一千六百五萬
生南豆	六千萬元
北江紅豆	三千六百萬
大冬黃豆	二千五百五萬

火柴類（包稅笠計）

三角牌	十七元五
十全牌	十六元五
如猴牌	十九元六
勝利牌	十三元五
三才牌	十七元五

洋紙類

歐美書紙新稅	十二萬元
又60磅另稅	十一萬五
赤鷄皮每磅	六拾四萬元
白報紙另稅	二千九百萬
白臘面拈	一千三百五萬
白打字紙拈	二千二百萬
二號紙另稅	三千○五萬
上油臘紙新稅	三千一億
玻璃紙拈	九千六百萬元
烟仔紙四千咪	千六百億

土紙類（上貨担計）

福建玉扣	二千二百萬元
特號長柴	一千五百萬元
二號咸隆	一千○六萬
龍南東庄	中三千○六萬
南雄東庄	七千六百萬元
頭印買尖	一千六百五萬
和平東庄	光印三十六元
貝嶺中包	中成四元八五
三印貢信	七千六百萬
長江紙四即	二千九百萬
城口南扣丹鳳	四元四
南雄玉扣子桓	六元八
玫瑰中桶新	三千六五萬
南山京文	十七元
福建正山上	六元五
雙福齡玉扣	八百六五萬
貢川紗紙料	三千六百萬

海產雜貨

新草菇面	六億四千萬
北冬菇上	六億六千萬元
北香信上	五億五千萬
新螢瑤一億	二千八百萬
長沙絲上	五千七百萬元
柳州瓜	六十五元
大石耳上	四億五千萬
潮魚蘸玉	六十元
金菜	六千七百五萬
湘蓮子上成	八千八百萬
大杏	三億二千萬元
頭沙蝦	二億九千五萬
中勿魚	一億二千五萬
四土尤	六億三千萬
大章魚	七億八千萬
元貝	十二億五千萬

工業原料

上白花士令	六十四萬
黃花士令	卅一萬元
月峰哥士的	四百卅元
三角梳打粉	三億四五
海口椰油	一百卅五元
美國梘膠	四十二元
月石粒另稅	五十二元
欄牛油按	一百五十四元
足度火酒叫	七十元
美流化石另稅	六十三元
硫化元青新	二百八元
十字漂粉	三十二元五
士叻片新貨每磅	四元二
城庄食粉另稅	四十二元
紅凡粒每磅	三元八
白凡	一千五百萬
白石燕	七元
桃膠跡	七毫
硫酸	四毫二
鹹木桶白藥	一百○二元

燃料類

香啤黃電油	一百六四元
亞加散電油	一百四一元
紅桶火水	一百九十四元
美飛水另稅	一百七十二元
美鷹火水	一百七十二元五
美茶色油渣	五百三十五元
美油渣罐	三百五十元

華洋雜貨

雞桃黑車線	四千四百萬
飛輪牌車線	四千二佰萬
匹扒嘜車線	八千二百萬
金鷄香皂	三百六十萬元
利華藥皂	六千般元
先施牙膏粵庄	二百八萬
18寸飛燕帕	二佰四十萬
八三雙手巾	四佰四五萬
一骨黑人牌	四百六四萬
二磅金錢籃	三千四五萬
二磅金龍墊	四十三元
二磅金錢膽	十四元五
三鷓縫計一	千三百五萬
喜臨門魚網	文化彩廿元
又間色新青年	彩卅七元
又雙絲文化彩	六十六元
又旱絲文化彩	四十六元
又印花毛巾	四十九元
又絨綫淑水	冊元

紗綢布疋

大坪京文上	五千萬元
公仔土報紙	八百四十萬
生絲（兩計）	一元○八
公記隆桂香紗	六千五百萬
公記盛紫綢	五千四百萬
永大綢	五千二百萬
十支黨軍紗	二千二百萬
廿支新金城	二千四六萬
廿支能鳳	二千四百萬
廿支正雙馬	二千五七萬
廿支水月	二千四五萬
卅二支雙鹿	三千○二萬
卅二支銀月	三千○五萬
四十支藍鳳	三千百五萬
四二支藍鳳	三千四五萬
雙金錠烏布	三千四五萬
大鵬細布	三千二百萬
交通藍布	六千六佰萬
長勝王素紡	四千八五
秦貢玉白布	三千○六
茶花女熊布	三千四五萬
廣豐烏布	四千萬元
家鄉棉	一千四百四萬

收費問題私校表示 接受民意機關意見
照原定額各級減收五十市斤 但特殊需要者酌量增收若干

【專訊】私立中上學校聯誼會於昨（廿四）日下午三時在文德路高師同學會舉行全體會員大會，主要討論，應否接受教局及參議會代表意見，將前議決下期收費數額各班減收五十市斤，討論三四小時之久，均未有結果，有些仍堅持前次議決，有些則謂應尊重民意機關意見，下午八時，始得一致議決：本會各校接受民意機關意見，初中一收四百五十，高中五百五十，專科六五十市斤，大學七百五十，但繼續有特殊需要者得增收若干，但所增數目不得超過五十市斤」；據稱所謂「特殊需要者」即謂非增收則不能維持者，私校收費問題，至此已決定。（布）

青年會女工舉行聯歡會

【本市訊】廣州基督教女青年會勞工部，爲使一般勞工婦女對身心有所進益，特定於今（廿五）日聯合河南第二校，小北第三校，全體學生三百餘人，在豐寧路該會舉行「夏令聯歡會」，內容節目有頗爲豐富，學習方面有：綫編，織頭帶，及製皮工，線工，樸帶等，各種玩具有：羽毛球，乒乓球，風等等，上游戲，遊戲方面有：排球，活動，及演講，下午有各種表演，晚會，歌詠，并歡迎各生家屬參加，屆時當有一番熱鬧。

教部訂定計劃 培養中學師資

【南京航訊】教部爲發展中等教育，訂「中學教育師資培養計劃」如下：（甲）計劃內容：（一）擬劃分全國爲若干師範區，（二）擬調查各省市中等教育師資需要（三）擬調整師範院校及科系，（四）擬配合需要培養師資，尤着重職業學校師資及專門技能科目師資之培養（五）增加數量（六）推高素質，（七）實施輔導工作。（乙）實施步驟：（一）調查各省市及師範院校意見，（二）召集師範教育討論會，（三）整理後核定實施

政治大學開始報名

【省新處訊】國立政治大學在穗招生辦事處，決定於（廿五）日起，開始報名，至廿七日截止，一連三天，報名地點在應元路廣東省政府內，卅一日兩天舉行考試，考場大致已決定：第一試場在廣州法學院，（第一號至四五○號）第二試場市立二中，（四五一號至九○○號）第三試場市立一中，（九○一號至一九○○號）第四試場知用中學，一九○一號至二九○○號，如超過二九○○人，將另假其他學校爲第五，六試場。

軍人子弟小學由教育局接辦

【專訊】出征軍人家屬會辦之軍人子弟小學，原校長劉元華，避不交代，華（廿三）日前新校長已報告市府，據稅局既以該校接辦情形，已由教育局通令馬淑芬接辦，再由教育局自有權處理交接等問題云。（布）

青年夏令會定期開課

【中央社訊】廣州青年夏令會，自奉令以來，先後召開

廣州大學增設兩系

【本市訊】廣州大學以年來學生人數激增，爲配合社會之需要，因應校務之發展，本學期特增設「建築工程學系」，及「國際貿易學系」，經呈奉教育部核准，並定八月初旬招考新生。

嶺南大學暑期講習會

委員會議擇定本市井嶺南大學，定期下月六日（八）開始正式授課，開會址設該校，各科講師名單，業經聘定：體育，游泳，駕駛，汽車，康樂，田徑，球類，馬術，歌詠，攝影，童子軍，救護等專家，晚會聯絡，感情，均由該班負責，此外最後同學會，會聚餐，露營等活動。

蔣夢麟，該班主任姚寶猷，導委員會主任委員黃希聲，委員尹等錢樹芬，蕭次尹等，昨日秩序良好，試場全日下午六時半考畢，於八日放榜，並定於八月一日正式開訓云。（布）

青年訓練班昨考試完竣

【專訊】本省青年就業輔導班招考學生，業已考試，昨（廿四）日上午八時假中山大學附中舉行，考生三百八十餘人，分八個試室，假用知用中學試場，到考者十餘人，

白紙裁剪出朱毛已命亡

【專訊】教育局前奉教部轉來國防部令，各小學須依照部令內附辦法所指示摺疊白紙一張，剪出「朱毛已命亡」五字，用後即呈教局，奉令後，已飭令本市各小學下學期開課後辦理。（布）

屈文獻翁山紀念會昨舉行

【本市訊】廣東文獻委員會於昨（廿四）日下午三時，假翁山先生之誕生紀念，開會念祭屈翁山先生，出席者有羅香林，等多人，並展覽翁山先生遺詩墨蹟及多種著述，文獻館藏書籍十餘種，今日仍展覽，歡迎參加。

水上體育會放映體育片

【民聲社訊】東山水上體育會，以會員日衆，爲使會員感情及娛樂起見，已由該會主辦，於本月廿六日下午八時，在該會放映體育新片，表演彩色卡通等片，招待會員及來賓觀賞，屆時另有游泳等節目。

警訓練班舉行結業禮

【中南社訊】廣州市警察局所屬警察訓練所第二期學員，業已訓練期滿，於昨（廿四）日上午十時舉行結業典禮，是日到有長官及各界參加者甚衆。

國語速成班 定明晚開課

【民聲社訊】省教育廳爲提起本省民衆研究國語之興趣，與普通推行國語運動，初曾舉辦國語師資訓練班，藉以造就幹部人材，該班第一期學員，於（六）月末旬結業，成績至爲良好，教廳特利用暑假派委梁雄傑等辦速成班，以招

長鐵漢，歐陽市長代表何名譽，副所長雷秘書長，等相繼訓話至正午十二時始行散會云。督察科長等，百餘人，即依時開典禮儀式，旋請黎局長雷

我國世運足球隊 抵倫敦約友誼賽

【路透社倫敦廿二日電】中國世運足球隊經長途跋涉抵英後，精神極爲健旺，彼等於今午自由練習，該隊教練李惠堂表示希望各隊能與其他國家隊伍作數場友誼賽，該隊經已決定先與荷蘭作賽，下午三日前英人對手……

簡訊

△國立中大附小校友爲聯絡感情起見，特於今（廿五）日下午在海珠北路王鑫昌同學處舉行聯歡會。

△國立南寧師範學院，本年招收新生，定於八月二日至五日報名，九日考試，考試地點在廣州大學。

△本市青年會於今（廿五）日下午八時，繼續選映體育巨片「拳王爭霸」。

△市立第六小學由昨日起至今（廿五）日，一連三天，舉行學藝成績展覽會。

更正

本報昨日刊載廣州市立第二中學教務主任郭萬「新」「章」，誤爲刻萬「新」，特更正。

又據社會處來函謂兒童副食費六月份九十萬元，飯由各寵食足，並無限制云。

省立藝專招待記者

【專訊】省立藝專校友會爲該校關懷，特於今（廿五）日下午二時在該校舉行招待記者會及教授會。（教）

青年會女工舉行聯歡會

收民衆及學生短期講習，訓練第四速成班，經商定借用本市大南路力行中學爲班址，報名入學受訓者極衆，現定本月廿六晚正式上課。

林肯英文
西人教授 英數理化 國語簿記

新班：日間上課 附設宿舍 校址：大南路二號 哥崙布側

韓氏英數理化補習班

暑期班招收新生，捷法補習升中升大課程，抗戰時馳譽曲江梅縣，保證成功，創立數十年必識學制，成績優良者來簡章，任索中華中路學宮街三號 校長韓汝標學士

國民助產學校招生

招助產班新生及插班生 試期八月四日在惠愛東路七十三號新校址舉行（即中大附中西鄰）報名仍在龍津東路二〇四號 章程備索

新建校院環境幽靜極合讀書及療養留產之用，加強管教增加實習 膳宿俱備 校長吳强華醫師

教廳教部立案 金陵中小學招生

初高中一年級新生 初高中二三年級轉學生 小學一年級新生

即日開始報名 試期八月四日 校址前門中華中路三〇二號之一後門桂香街二十七號 膳宿俱備

中美畫院招生 介紹工作

代派章程處：一德路二一八號三樓廣州廣告公司或漢民路六十六號實生園

廣州，海口，北海 綫唯一之巨型貨客輪船：

☆堅固快捷☆客位舒適☆

☆定期航班☆每月三次☆

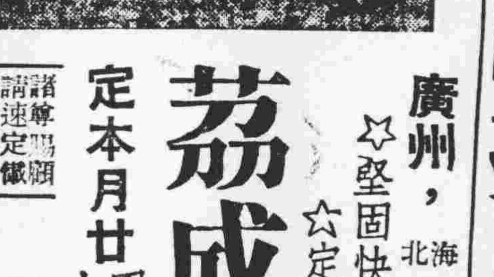

荔成鋼輪

五百二十噸 十時速十海哩 直放 海口 北海

定本月廿四日廿六晚啓行 清關

總代理：德源船務行 西堤聯興路六號（即海關側）電話一七六九四

諸君請速定購票

曲江縣西廂鄉上窰村 黃年嬌與謝細狗 離婚啓事

竊杏氏夫謝細狗自民國三十四年八月日間被日寇擄去失踪已經三年生死未明，茲特登報聲明限於本年國曆八月內如其仍不回鄉團叙則法定與謝細狗脫離夫妻關係另行擇配以免貽誤終身爲要此啓 黃年嬌 啓

遺失印章聲明

本人前向本市自動電話管理處申請所用之石質方形刻有林雅桓印四字印章一枚已遺失除向電話處備案外特登報聲明作廢 林雅桓 啓

買舖聲明

本堂買受饒餘堂陳生所有舖業乙間坐落本市陳塘分局段內第十甫第九十三號門牌現和廣東金舖所有蓋連地四圍牆壁磚瓦木石一概俱全面積照登記確定上圖爲準業經交定立帖訂期於八月一日立契交易對與賣主理妥并登本報聲明一經交易概與賣主無涉如有異議或一切華洋轇轕未清務於期前 安和堂 啓

邑氏林石家塾通告

本塾定八月一日在芳草街本塾舉行代表大會改選族務整理委員并商討一切進行除分別函請外特此通告

聘請機械工程師

某機關現徵求機械工程師安裝美國新式機械應徵者須具有對內燃機及機動器械長時間實際工作經驗及詳細學歷主修科目及實際工作履歷地址（中文）並附證明文件函寄本報郵箱第五號合格者約見

買屋地聲明

本人憑中買受陳國祥所有屋地全間在大東分局段內福美里門牌二號該業深明照上記圖說爲據如對該業有權益關係及轇轕未清等情請於本月內向陳國祥理安逾期概與本人無涉除標貼外特登報聲明 麥霖 啓

運照遺失聲明作廢

本人於六月二十七日奉命由粵漢路石灘車站押運四十噸齊米一車載（400）大包同日起運至三十日上午抵廣州南站因交收匆忙被窃囤在褲袋上窃去本年五月四日湖南省政府發給運字第二五七號粮食運照一張面額書明齊米四十噸由石灘運至廣州該運照有效期間係由卅七年五月四日起至同年六月四日止并經石灘車站站長批明已裁米四十噸於六月二十七日起運字該照除呈報計銷外特登報聲明作廢 廣東粮食經理委員會 接運湘粮總站 押運員區志登

民安營造廠復業及轉換經理啓事

本廠於民國廿二年四月十二日領有廣州市工務局建築商甲字第六八八號准證一紙於戰時所有經歷證件遺失現本廠遷回本市越秀南路一八三號二樓復業前經理朱俊平因事辭職改由衛民安接任凡與朱君有轇轕者請向朱君理妥特此聲明 民安營造廠 前任經理朱俊平 現任經理衛民安 同啓

轟動世界 白濁白帶斷尾藥

男女傳染花柳白濁白帶醫治不當每發時患處林仙一專治男女新久白濁白帶小便赤痛及一切花柳毒症，本藥純良無毒，不傷身體，總發行：永祥，分售：各大藥房均有代售

吳強芊 醫師

康寶專醫 包皮 臭狐（特）花柳白 痔瘻（治）濁婦科

女醫李超凡助理產婦科白帶月經

醫所：太平南五十一號二樓電話一二八三五處

美共和黨競選狂潮

爭未來白宮主人

共和黨決定杜威與華倫氏爲正副總統候選後黨中高級領袖喜色揚溢

副總統候選人華倫得勝後偕妻女等歡言招手答謝

當唱票時杜威與妻子在收音機傍靜聽

場內各州之競選輔助團組成啦啦隊搖旗吶喊助慶

場內熱鬧異常交頭接耳相爭拉票

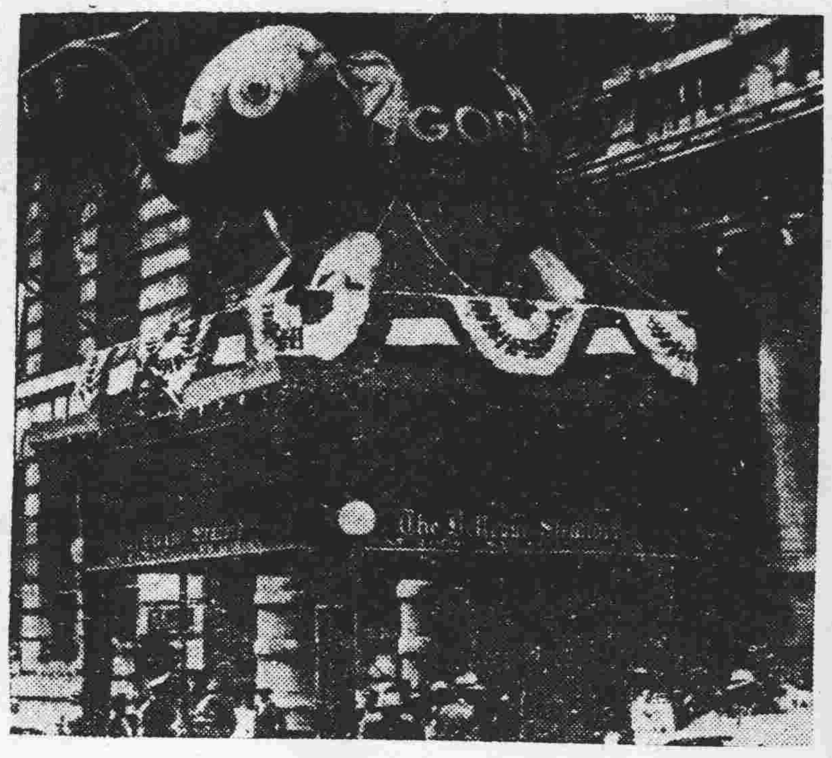

大會場門前共和黨之大象正笑臉迎人場內則競爭正烈

共和黨總統候選人正杜威（左）副華倫（右）

我們玩弄民主的人羣，
有沒有學過這一套？！

大光畫刊
一〇七期

史塔生的競選宣傳也不弱

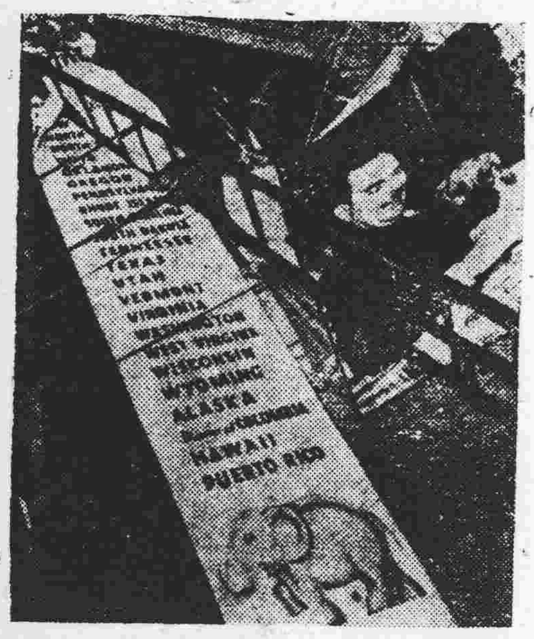

杜威的宣傳最見功夫

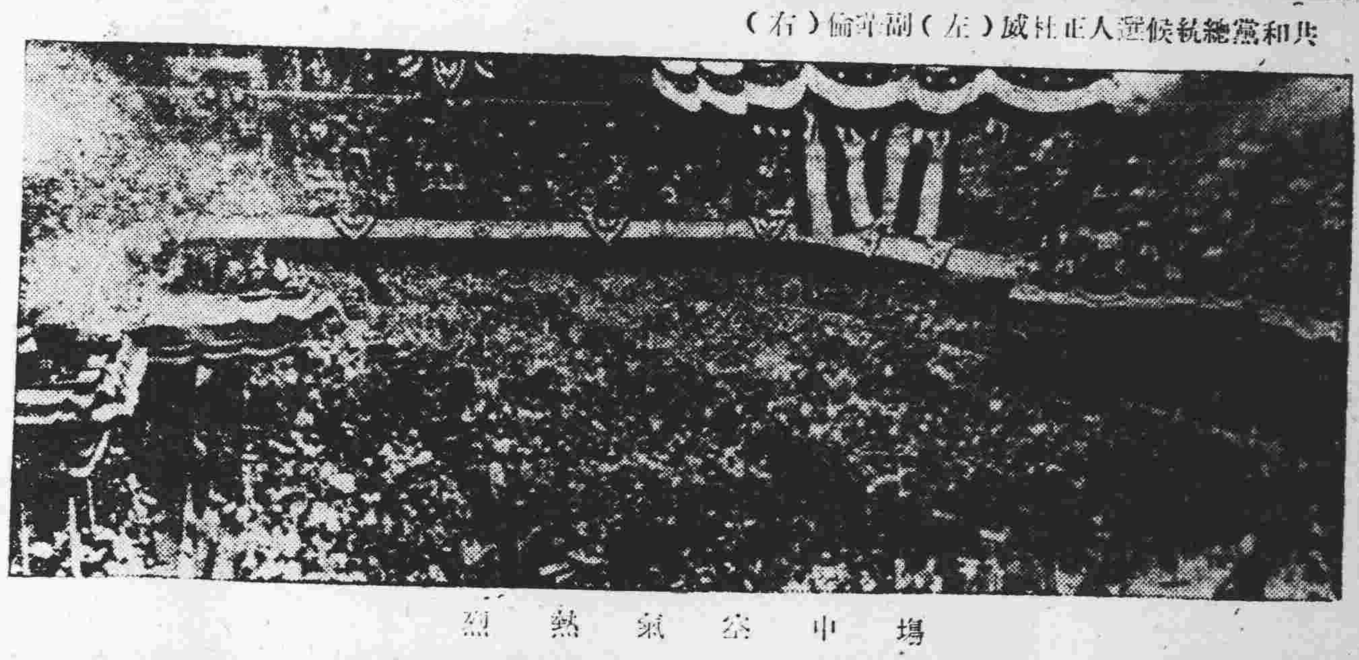
場中空氣熱烈

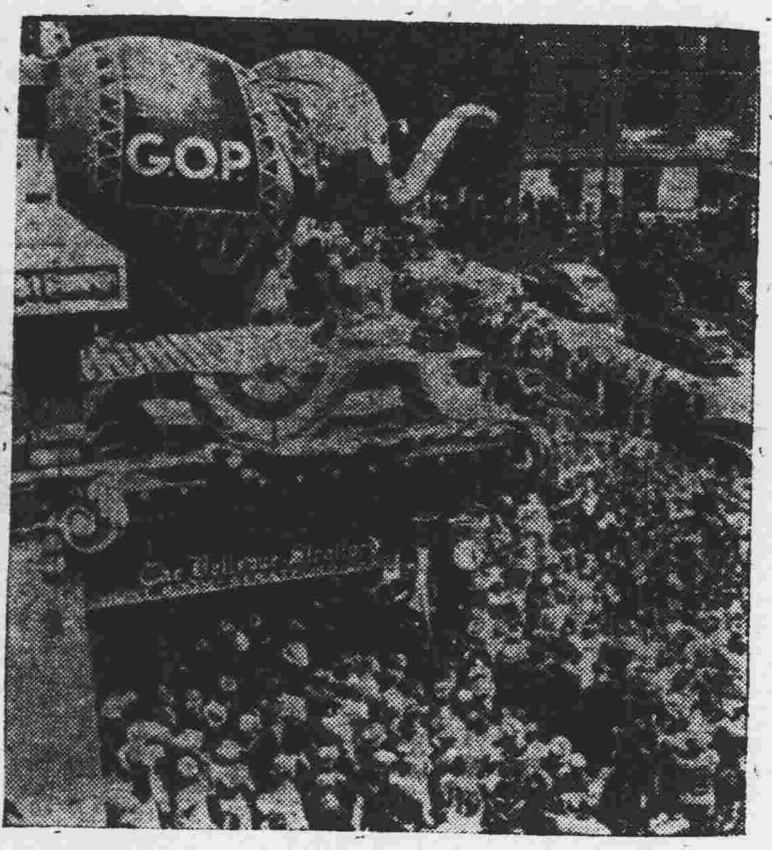

當開票時羣衆聚在門首靜候當選結果

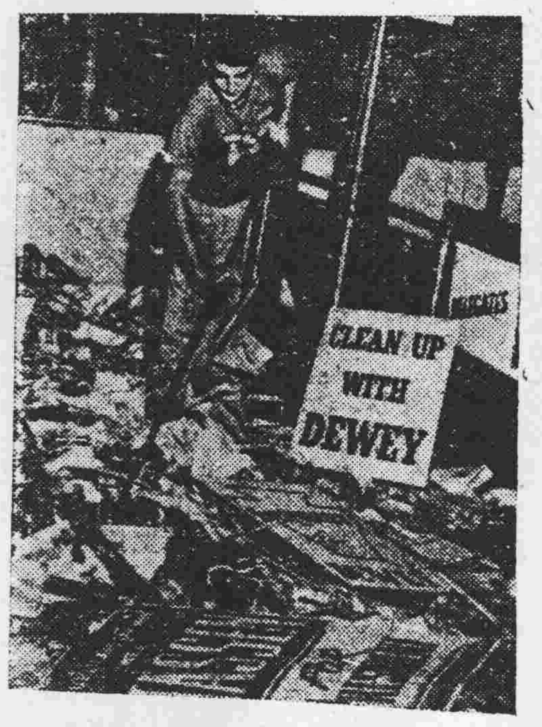

大會場結束後除當選者杜威之宣傳品外餘均被拆除清掃

塔夫氏競選當中候選人提名時之宣傳攻勢

當選後杜威登台舉手答謝各人

京台什影

本報特派員金堅攝

美援放各團在台灣團長史帝爾曼（中）高雄市長黃強（左）嚴家淦（右）　本報台北特派記者攝

美援委員會首次會議翁院長主持

何部長代表政府贈予美顧問團何士華上校雲麾勳章

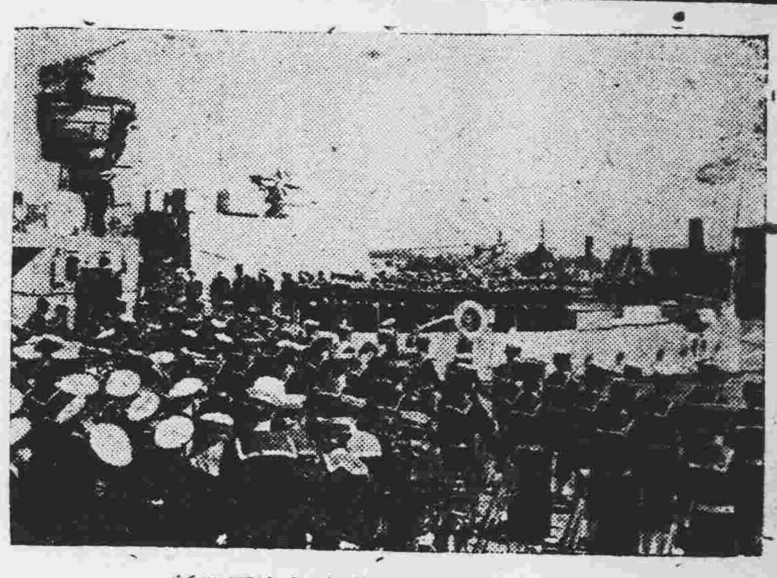
桂代總司令招集駐京新海軍訓話

金山企業公司雪糕部出品

金山雪糕

衛生可口　價廉物美　批發零沽　一律歡迎

製造廠：西堤大馬路廿八號二樓　電話：一二五九二

本廠新式機械之一部

☆分銷處☆

紫金山冰室　地址：惠愛中路「新華戲院對面」

555冰廳　地址：恩寧路口「金聲戲院左鄰」

治理肺病醫生 曾少珊 贈醫咳血
痰喘破金潮熱止咳止血
到診免費 龍津中路

窰爐高溫採用
地球牌 火泥 火磚
保証安全使用
耐火度 CONE 34＝1750°C
中國窰業股份有限公司火磚廠出品
備有目錄　函索即寄
廠址：一湖南零陵北郊　電報掛號：—4523

彭志堅診療所新遷
德中路二百九十二號三樓即有室前照常應診，附設留產

第七屆正牌 龍鳳劇團 原庄戲胆

樂善戲院 今晚最後一晚 獻演

◁朱君亮精心大傑作。羅沛枝助撰兼小曲。羅家權參訂▷

整晚由第十甫大成香水行報効播放七日香香水

二本肉山藏妲己

虞寄萍．蕭鼎元．兩君設計 六場巨景

恐怖天牢毀景。太師別墅機關景。北海活動海水景。紫霞宮變幻奇景。百花御廊迴園景。鱷魚潭驚險猛景。

（連晚狂 滿。向 限若米）

馮鏡華 馮少俠 秦小梨 羅家權 梁飛燕 白超鴻 羅家會

（場場好戲。曲折異常）

欲得佳位請速定座。留票電話一四三三〇。

★最後一晚☆萬勿錯過★

超羣 大利年班新劇

海珠戲院 今晚連演十一晚 第十晚演出

千面笑匠廖俠懷編導主演 ☆ 戲劇大家張峯雪演出設計

夢裡西施

即甘地會西施

中國戲劇設計團 主理舞台裝置灯光效果音響精心設計景色

古今興亡同一淚。甘地祇合會西施。

☆劇本：記古今興亡之巧。☆佈景：奪天地造化之功。☆

整晚播放下九路大華工業社555香水。

祇有今明兩晚 錯過自誤

黃秉鏗 陳燕棠 羅麗娟 紫蘭女 謝君蘇 廖俠懷

不日公演（哭崩）萬里長城

東樂舞台 今晚仍演

陽春京劇團 電話：一一三九七

若非藝壇異寶焉敢連演六晚

根據佛家經典及古剎高僧之指示編成闡揚釋教真理勸人為善宗旨

觀音得道

婦孺皆知 名傳南北 佛教名劇

編劇專家李振武編導。佈景專家李士俊設計。

十一大節目
一。奇花放彩燦爛奪目 六。紫竹林中觀音得道
二。午門擇婿富麗堂皇 七。東遊渡海收服龍女
三。三絞廢令達摩救難 八。空中飛人善財皈依
四。慶祝壽辰魔宮艷舞 九。金鑾夜仇特別打武
五。借宿荒村逢寇遇魔 十。千手千眼圓滿功成

全班百餘人落力合演

四幕鉅景：四野荒山忽變紫竹林景。收伏善財童子空中飛人景。蕩魄銷魂魔宮艷舞景。千手千足觀音得道景。

詩鐘揭曉：春到洛陽人似錦

日前本團詩鐘求教，蒙各仕女珠玉紛投，來函郵五千餘封，惜因截止時間所限，未及開閱者尚多，遺珠之憾，尚祈見諒。凡答案為「春到洛陽人似錦」者一律奉以薄酬，聊答雅意，除遲將贈品按址送達外，謹登報敬告

洛陽春劇團啓

☆春到洛陽人似錦！洛陽春景甲梨園！☆

（健全組織）洛陽春劇團（應運而生）

☆是粵劇的青年軍．是少壯派巨頭之總集合☆

唱做全材　人材鼎盛

馮文成 呂雁聲 小木蘭 呂玉郎 馮俠魂 銀劍影 梁國風 小飛紅 丁公醒 黎鵬飛 郭如虹 鄧英武

古本南音改編 特製佈景服裝 編劇：徐若呆

蘇后解紅羅

後晚在海珠戲院隆重一連頭台開演五天。

美華．樂斯 二時正 四時正 八時半 十時三

尊榮 蘇珊希活 主演

突破封鎖線！殺盡蘿蔔頭！！

一時半 三時半 八時正 九時

燃起千里火烘 激出萬丈黑霧

挾海空精銳，屢得屢失！拚血肉之軀，七出七進！

永漢戲院 即日粵語 凄艷寫情 四場 重映 冠軍巨片

含笑飲砒霜

吳楚帆 黎灼灼 張活游 紫羅蓮

▲含笑飲砒霜。苦辣酸甜加毒藥。鐵石人聞也斷腸！

七項超水準▲全部精彩▲非凡

下期：白雲．月兒 儂本多情

大華 兩點正 四點正 八點正 十點正

苦戀

哀艷文藝悲劇

繼「夕陽無限好」後又一文藝鉅著搬上銀幕 比提戴維絲主演

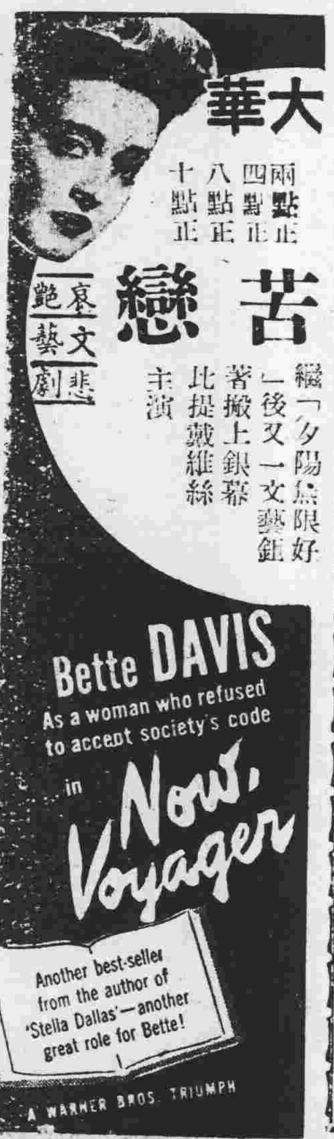

中山戲園 今天獨家獻映 科學偵探 驚險緊張 蠻荒格鬥鉅片

（夏令時間）一點半。三點四。八點二。十點

柯倫蓮、蓮德史太林再顯好身手

下集 女俠金絲虎

山頭打起一氣呵成！機關密佈益見奧妙！

新華 中華 兩院聯映 請早定座

綺艷五彩 嫦娥幻夢

藍色的夢 綠色與金色的夢 彩虹色的夢

嫦娥遊月殿 天闕頓然開 斑斕五彩景 歌舞動瑤臺

金牌舞后 珍妲羅渣氏 主演 電影皇帝 雷米蘭

新華時間：兩點正，三點九，七點九，九點半，中華時間，一點半，三點三，八點三，十點正

劉貴瓊 由柳回穗

全科女醫師 醫務所：恩寧路五十三號之弍

婦科兒科

（統理）久年不孕 宮歪宮倒 宮炎宮病 月經不調 赤帶白帶 習慣小產 孕吐孕病 嬰孕診斷 小產血崩 小兒各病（專門）

診症時間：上午九時至十二時 下午二時至五時

本醫師曾任中法醫院醫師河南贊育醫院婦兒產科主任醫師在柳州開業二十年現回穗設醫務所

贈精洩濁 遺早自法

全書四十餘題十餘萬言內容有治療遺精早洩的良方秘術婦女不孕的隱憂理論詳實按法自療收效迅速可作自療性病之南針可供醫學常識之參考歟迎索閱每冊收印刷工本十五萬元報寄漢口北平路二十二號漢中商行立即寄上（大光）剪

嶺南戲劇藝術研究社公演

俄國奧斯特羅夫斯基原著

大雷雨

☆五幕六場☆

導演：凌家達 演出者：儀濟

時間：七月廿六日至廿九日 下午八時

地點：長堤青年會

始定座 即日開

代售票處：長堤青年會 太平南路中央公司 惠愛路黃圖文化公司

袁俊著 萬世師表 八月二日起演

三分容顏七分裝 先敬羅衣後敬人

諸君添製新裝 請到飲譽香港十餘年的

大東方洋服

本市西濠口新亞酒店隔壁 電話：一三八三二

大德 環球公司出品 七彩 野女郎

荒郊秀美，碧血染黃沙！ 溪畔定情，壯士吻朱唇！ 傳奇俠義名片

瑪利蒙丹主演

金聲 廣州 今天聯映 一點半 三點半 八點 十點（夏令時間）兩點 四點 八點 九點九

美高梅 豪華歌舞 七彩鉅片 堂皇

舞宮鶯燕

片上印中文字幕

艷麗舞后 薛加拉茜 主演傑作

珠絡玲瓏…曲線美妙…玉腿晶瑩…上下翩映 明鏡作湖…湖上起舞

新星戲院 即映雷電戰奇情偉大驚險名片。

游擊敢死隊

原名共死同生

格力歌利柏，譚瑪拉，都曼路，華雙星主演

下期放映 泰華七彩義犬救主

港粵 岐壽堂 白鳳丸

一服就調經 再服定添丁 各處有售

上海五洲大藥房出品

補血生精 人造自來血

確具偉大功效之補血強身劑

主治：一般貧血 食慾不振 面黃肌瘦 及婦女產後貧血尤有特效

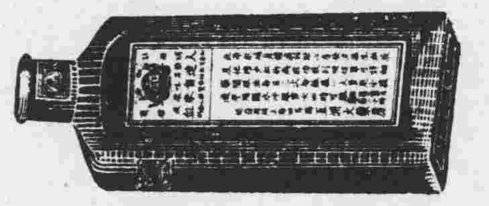

廣州發行所槳欄路一一〇號 「寧波同鄉會」內進

五洲大藥房（各大藥房均售）

復興中醫學校招男女生

即日開始報名取閱章程處大南路太邱書院西湖路二十二號本校醫務處

校長黎雲卿 董事長呂潔光

華南汽車工程學校招五十四期生

（一）工程駕駛全科（二）駕駛科補班 各三十名 創辦十一年 注

報名考試上課即日起 校址廣州市東較場百子路九十一號

新到電冰箱出讓

茲有最新型七尺電冰箱廉讓如合意者請臨抗日東路十四號西南行陳君引看

遺失聲明

本會於三十六年十一月廿七日接受聯合國善後救濟總署贈送之道奇廠引擎號碼T214-249842小型汽車一輛車牌國字79177號該車行車執照已為原贈送人失去除向市公用局請求另行補發外合行登報聲明

廣東國際救濟委員會啓

遺失聲明

茲遺失漢白文石印鑑一個茲特聲明由本年七月十七日起該印鑑作廢

英德滃江勘測隊司徒惠白

買屋聲明

本堂憑中買受楊桿自置坐落本市長壽分局段內咸嘉巷四十七號屋一間所有上蓋連地深闊四至照土地權狀為準經交定立帖訂期國曆八月三號交易如有來歷不明及華洋轇轕等情請于期前向賣主理妥

合德堂啓

聘請廣告書人員

茲有某工廠欲聘請廣告人員數名需稍諳英文兼打字者為合待遇從優如願就斯職者請將年齡籍貫履歷及住址寄本市天成路二十八號合則函約面商

廣州市僅此一家

上海 京都飯店

京滬口味，飽餃麵食 鎮江餚肉，揚州干絲

六二三路十二號（沙面東橋前）電話：一三四六四

勗賢個別數理招生

升大一「廣州河南洪德路岐興中北約十五號勗賢數學院」捷徑一分教處：漢民南路東橫街十九號二樓 新捷秘訣學的驚人省記公式提綱最精明教特例理晰駁輕絕對個別效果卓呈函授成功崢嶸擅教易必全國馳名本院出版昨年全國大學入學試「數理化試題及「中學算學概要」周詳透闢誠升大破備之秘本

抗日西路 莊省躬中醫師啓事

僕經辭去佛教志德慈善中醫院院長職務現每日照常在抗日西路醫務所診症時間由上午八時至一時下午由六時至八時候教

中華中迴龍里 許振慶中醫師啓事

僕經辭去佛教志德慈善中醫院主任醫師職務每日上午七時至十二時在中華中路迴龍里醫務所下午十二時至一時在第十甫珠璣路福和堂分診親友賜教希爲留意是荷

男婦小兒內外科知醫奇難痛症血毒痔瘡瘰癧瘋癲及險難痼疾一經診治限日痊愈

位元堂養陰丸

凡男女老幼久咳氣喘陰虛內傷體弱多病痰多哮喘胃力不振虛不受補癆瘵吐血精神衰弱頭暈目眩脚氣肢腫腎虧遺精婦女血崩經期肚痛 以上諸症服此丸無不立治功效如神

總批發廣州槳欄路四四號 各處有售

世界首都 巴黎大學 醫學博士 羅廣庭醫 精

胃病肺病性病虛弱婦科 凹凸疤痕及內外婦兒科

院址：豐寧路一二三九號

疑瘋良藥 君臣丸 主治 血毒惡癬 類似麻瘋 痕癢麻木

純粹國藥 獨步中西 性和效速 保證神效 總批發：寶山揚仁巷西藥房

上海 安芬氏 養陰調肺汁 治咳 防癆

鄭安之總經理

根治花柳白毒痔瘺 余自強醫師 安全無痛剪除包皮過長

診所：高第路一七七號

彈壓三江龍泉械鬥 大軍開抵陸洲

何彤等在江開秘密會議 雙方代表允停戰令撤退

政府艦隊開到 包圍電扒匪艇

中山奸匪大部開到參戰

獺山蓮子塘 兩村被毀滅

何彤書告兩鄉民衆

防止物資流入匪區

交通經濟封鎖辦法全文

省府發現歹徒 僞造大印走私

已函請海關注意查辦

民社黨朱其碩 書面談話原文

英大使夫婦抵港 今乘飛艇返英

颶風襲港時 一帆船沉沒

河南峽溪新街 三匪白晝械刧

宋主席提示 財政六項要點

面諭中區五縣長遵辦

朱氏聲明

社會處昨舉行 工商座談會

交換安定金融意見

盤福路前晚 警捕匪槍戰

經搜索後卒獲兩匪

袁良肆函謝院長 呼籲 實施 冤獄 賠償

省堤工會 延期結束

續獲一匪 奪械傷警案

拒用細鈔 險送一命

才婦斷炊投水遇救 細鈔吵鬧小販傷人

公共車票 今起加價

省府指示各級機關 編造決算注意事項

市公務員 發薪有期

王皓明被控案 地檢處昨偵查

狙殺鄉武案女疑犯 黃麗貞上訴駁回

軍警誤會經過

河南南京戲院發生

黃濤捐欵 辦仁化小學 丹霞山重修

征自衛特捐辦法 已呈省府審議

擬在稅捐內附加征收

檢討茶會

港澳警合作偵查

「澳門小姐」號機失事原因 澳門拘獲有關此案兩嫌疑人

下月米証開始發配 逾期不領決不補發

古宵堯控案

粵漁管處 業務發展

總處加撥漁船

將採取普選制

市參會改選 —徐國康之談話—

縣政改革方案 省府考慮實施

縣長職權部份仍待研究

長堤區設 卅廣告牌

三民食糧 定廿七開會

穗市點滴

中央社啓事

社團動態

△茶商公會以市面拒用小鈔，致商業民生損失慘重，特呈請商會轉請當局嚴厲制止，以安民生，以蘇商困。

△市總工會明（廿六）日午二時開理事會議。

留英 卜珍巨著 中文本第六七版 裁剪大全 新型婦女兒童服裝專集 每本定價基數四元 插圖千幅 每本定價基數三元 道林紙印

能幹的婦女 能夠節省金錢 能夠維持家計 仕女們欲解決衣着問題節省昂貴製衣工錢請閱 一目瞭然無師自通

之新型婦女兒童服裝專集即可從事製造一切新式服裝兒童時裝保證稱心滿意華貴大方同時可得一藝之長充裕家庭經濟凡結婚禮服大衣外套護士浴衣游泳衣舞衣網球衣晨衣乳罩內衣新式各種女裙及兒童遊戲服校服嬰衣童軍服衫連裙服等等均能按圖裁製精巧美觀

本書經教育部審定裁縫職業教科書 內政部注册（審字）一〇四二九號

總發行 廣州市 總所 廣仁路廿五號 分所 長壽西路一八一號

教局立案 嶺東高級科學裁剪傳習所四十八期招生

開學日期：七月卅一號

附註：本所長曾在英國裁剪學院畢業歷在中外各地開設裁剪所傳授裁縫技能凡畢業學員散佈全國各地者不下四萬人尤其在本市及香港等地開設裁剪所與洋服店者多在本所畢業

所長卜珍